

鎌倉 パートナーズ



第67号 平成25年(2013年)6月発行(季刊)

鎌倉市市民活動センター広報紙

目次

アンケート結果報告	P 2	イベント訪問、講座報告	P 6
登録団体見て歩き	P 3	情報コーナー(相談Q&A 他)	P 7
かまくら市民活動の日フェスティバル	P 4~5	センターからのお知らせ	P 8



(フェスティバルの様子)

利用登録団体アンケート結果

市民活動センター運営会議が行った利用登録団体アンケートにご協力いただきありがとうございます。結果の概要は次のとおりです。回収数：64団体（うち法人格あり19団体）

（設立以来の年月）

1年未満	6団体	5年～10年	13団体
1年～3年	2団体	10年以上	40団体
3年～5年	3団体		

回収数の関係で断定的なことは言えないにしても、鎌倉市の市民団体には活動歴の長い団体が多数あることがうかがえます。

（将来、法人格取得の予定はありますか

※法人格を有していない団体

ある	5団体 内 NPO 法人格取得を予定 3団体 一般社団法人格を予定 その他法人格取得を予定 2団体
ない	41団体

法人格を有していない団体の多くが、将来においてNPO等の法人格を取得することを予定していないという結果になっています。法人格取得を予定していない理由がどういことであるかは、残念ながらこのアンケートだけではわかりません。たとえば、“法人格を取得しない方が小回りの利く運営ができて団体の目的も達成しやすい”という前向きな理由もあり得るでしょうし、“法人格取得申請に労力を割くほどの余裕がない”というような後ろ向きな理由であるかもしれません。この点は今後引き続きフォローする必要があると考えます。

（今一番困っていること）※自由記入

「人」の問題（新規会員が確保できない、会員が高齢化している、若い人たちが少なく、活動が引き継げない等）	26件
「場所」の問題（会議室・活動拠点・活動場所・倉庫等）	7件
「お金」の問題（活動資金・運営資金が確保できない等）	12件

「今一番困っていること」を自由に記入していただいたところ、「人」の問題（新しい会員が増えない、その結果会員が高齢化している）が最大となりました。その次が「お金」の問題です。

会員の確保の問題は5年前のアンケート調査結果でも指摘されていました。多かれ少なかれすべての市民活動団体に共通する課題であると考えられます。いろいろな角度から、お互いが知恵を出し合いながら考えていくことが求められていると考えます。

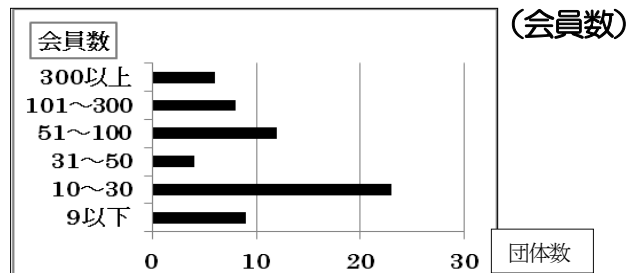

（「10～30名」が全体の40%弱、100名未満が80%弱となっています。このような傾向は5年前の類似の調査の結果とほぼ同じです。

（広報媒体利用度）

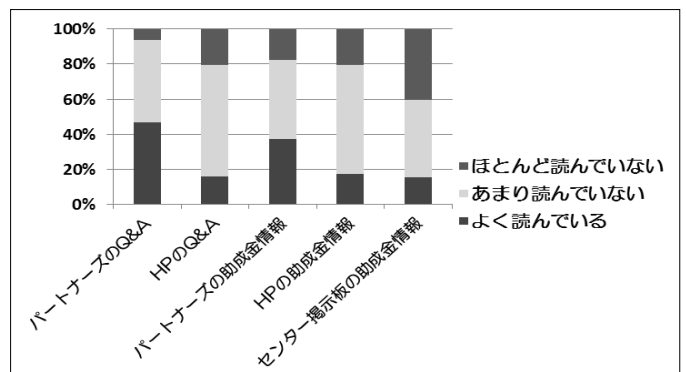

概して、市民活動センター紙媒体機関誌「パートナーズ」の方が市民活動センターHPよりもよく読まれていることがうかがえます。

（NPO法人の「認定NPO法人」または「指定NPO法人」資格取得予定）

取得する方針である	3団体
これから検討する	8団体
取得の予定はない	2団体

登録団体見て歩き

地球の木・鎌倉

地球の木が支援しているラオス現地スタッフの帰国報告会があるというので取材に行ってきました。

地球の木は、東南アジアを中心に国際協力を行っているNGO団体で、現在、ラオス、ネパール、カンボジアの3カ国を支援しています。今日（4月12日）はラオスの現地スタッフによる報告会です。

現地スタッフとして活動している3人により、現状報告及び課題などの話がありました。

ラオスはインドシナ半島の中央に位置し海には面していませんがメコン川に沿って南北に長い国です。一党独裁の共産主義国家ですが、現在は資本主義経済が入り首都ビエンチャンなどは、ホテルが建ち並び車も増えています。政府は、GNPが低く世界の最貧国といわれている国から脱却するという目標をかかげ開発を進めています。順調な経済発展の影で、ゴムやユーカリといった商品作物の産業植林に伴う土地収用、森林伐採などにより、村人が伝統的に利用してきた森が失われ、食料や収入源を森から得て生活してきた人々は大きな変化に直面しています。村人自身による森林保全・自然資源の確保と、持続的な農業・農村開発による食料の確保が、村人の安定した暮らしを支えることができます。都市は変わってきていますが、村ではまだまだ伝統的な風景が残っています。

村人が森を主体的に管理していくことを、私たちが応援していく大事さを確認した2時間でした。

（取材 西澤）

メール: chikyunoki@e-tree.jp

HP: <http://e-tree.jp/access.html>



老人ホーム評価センター（NPO法人）

当センターの目的は判り難い老人ホームの内容を調査し、それを我々なりに評価し、これから老人ホームを利用しようとする人達に情報を提供し相談に乗ろうというものです。

老人ホームには特別養護老人ホームや有料老人ホームさらにサービス付き高齢者賃貸住宅等、種類も多く経営方針も異なりどのような基準で選べばよいか難しい問題があります。私たちのグループはこのような状況の中で高齢者の方が自分に最も適した「終の棲家」を選ぶ際に少しでもお役に立てればと同じような年代の者が集まり、5年前にNPOを設立しました。元企業の経営者、銀行や格付け機関での企業審査の経験者、大学などの教職者等、社会的に経験の深い者が約20名集まってその経験を生かしています。設立当初1年は老人ホームの問題についての勉強会を重ね、どのように老人ホームを理解するかを検討した上で活動に入りました。自ら体験入居して問題点を調べ検討の材料にした会員もいます。

事務所の住所は理事長宅を利用しているので鎌倉にあります。調査の対象としている老人ホームは原則として神奈川県下のホームです。当センターの活動は次の様です。

- (1) 老人ホームやその経営母体へ訪問調査しレポートを作成、月2回の例会で評価・討議を行っています。訪問先は150を超えました。調査結果をホームページに掲載しています。ホームページの企画、作成、改訂には鎌倉NPOセンターの協力を得ています。
- (2) 年1回、講演会を開催しています。昨年は藤沢の産業センターが会場で100人を超える参加者がありました。
- (3) 入居希望者との個別の相談を随時行っています。連絡先は下記の通りです。
- (4) 活動を支援して下さる方々の「友の会」があり、4半期ごとに会報「友の会便り」を発行しています。

（取材 西澤）



連絡先：宇田川 潔（同法人 理事長）

248-0022 鎌倉市常盤 937-164

FAX：0467-67-5097 TEL：090-7230-3848

メール: rhhc@kamakuranet.ne.jp

HP: <http://rhhc.sakura.ne.jp>

第15回 かまくら市民活動の日フェスティバル

5月10日(金) 11日(土) 12日(日)
鎌倉生涯学習センター

実行委員会(12団体15名・オブザーバー渡邊理事長)を結成してから1年。試行錯誤しながらも無事3日間を終えることができました。これも偏に皆様方の暖かいご支援有ったことと、紙面をお借りしてお礼申し上げます。

第15回の特徴は、①実行委員会を参加団体で構成した ②パネル展示を福祉・環境・子育て・教育・文化的活動の5グループに分けた ③各グループの代表者によるパネルディスカッションを行った ④喫茶コーナーは珈琲野郎様の協力を得た、等が挙げられます。

次年度の参考になればと、反省会の結果を纏めて居るところです。
(実行委員長 広瀬)



(開会式)

(魚釣りで
ゴミの分別を知ろう)



(トラディショナル ジャパン
代表、きものファッションデザ
イナーの指導のもと
堂々のウォーキング)



(民族衣装ファッションショー)

*すごいぞ!鎌倉のパワー!
市民団体の多彩さ多様さを
実感しました。
*鎌倉の未来は明るいと思った。
パネルディスカッション、
これからも続けて。
*お魚つりたのしかった(3才)
などなど...



(喫茶スペース)

美味しいコーヒーで、
ほっと一息!!



(恐竜の卵を作ろう)

ほら、まんまる
になったよ!

(パネル展示)



テーマ:アクションかまくら ~私たちにできること~

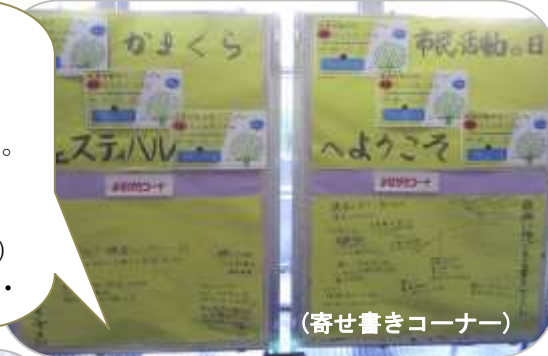

(寄せ書きコーナー)



パネルディスカッション

ホールでは「2020年の鎌倉を語ろう」をテーマにパネルディスカッションが開催されました。鎌倉広町の森市民協議会の大屋進さんの司会により熱のこもったディスカッションが行われました。
パネリストの皆さんの2020年に向けての活動テーマ及び提案ビジョンは次のとおりです↓↓

領域とテーマ	パネリスト(所属団体)	提案ビジョン・意見等
福祉 ~クオリティ オブライフ~	稲田 秀樹さん (かまくら 認知症ネットワーク)	超高齢社会にどう向き合うか。介護サービスだけに頼るのにも限界がある。地域社会が受け皿になる必要がある。2020年までに私たちに何ができるか。認知症の方たちの社会参加のために他領域の団体とコラボする活動を行っている。
環境 ~次世代に残そう 緑と景観~	鈴木 昭正さん (鎌倉のごみ減量を すすめる会)	市民と企業、行政が一体となった取り組みが必要。ゾーンごとに、住民自身が緑化プランをつくる等の横断的活動が求められている。団体の活動を全域に水平展開し、市民全層には垂直展開した専門性の強い市民活動を広げる。
子育て ~子どもと繋ごう 人と人~	奥田 陽子さん (青空自主保育 なかよし会) 城楽 真由美さん (鎌倉こども ミュージカル)	鎌倉の豊かな自然の中でのびのびと子育てをする。このような環境を残していきたい。 年代による子育てへの考えのギャップをなくすためコミュニケーションをとることが大事。横につながる子育て。他の団体の活動を理解することから始めよう。
教育 ~世代を超える 学びの心~	鍋沢 武彦さん (鎌倉ユネスコ協会)	7年後の鎌倉市の人口は老年人口(65歳以上)だけ約5%増加。テーマは1965年にユネスコが提唱した「生涯学習」。選ぶ尺度は「面白さ」を提案する。第一段階は「学び」、第二は「交流、参加の面白さ」、第三は「創造、自己実現の面白さ」。チャンスは放送大学、カルチャースクール、語学講座、大学の社会人講座、ボランティア等、多い。
文化的活動 ~豊かさを 分かち合う~	宇治 香さん (NPOかまわ)	人と自然のつながりを大切にした「持続可能な街づくり」のためには生活の仕方を変える必要がある。市民や市民グループのつながりを重視し、相手を批判せず、より良い街づくりのために楽しく活動する。便利なことに頼りすぎず、精神的な豊かさを大切にすることが大事。

ディスカッションの最後に来場された参加者から感想や質問がありました。
行政とのかかわり方についての質問には「行政からのサポートの必要性」「市民のパワーで巻き込む」「行政の話聞く機会がほしい」などの意見が出ました。



イベント・ボランティア情報 (6月~7月)

北鎌倉・台峯を歩く

☆山の手入れ(雨天中止)

開催日時:平成25年6月15日(土)10:00~12:00

集合場所:山ノ内配水池横

(北鎌倉駅より梶原の方へ徒歩15分)

持ち物:軍手 ※道具は用意します

☆山歩き

開催日時:平成25年6月16日(日)9:00~12:00

集合場所:北鎌倉駅山ノ内会館

コース:(予定)山ノ内公会堂→台峯→中央公園

服装:ハイキングシューズ、長袖シャツ、リュック

持ち物:飲み物、軽食、双眼鏡、雨具

主催:北鎌倉の景観を後世に伝える基金

問合せ先:TEL 0467-47-9892(和泉)

H P: <http://www.kitakamakura-daimine-trust.org/>

玉縄城里山復活事業

雨天中止

開催日時:平成25年6月22日(土)8:00~11:00

活動内容:太鼓櫓趾【植木1号市民緑地】美化奉仕

【里山学校】第2回野草の植栽と樹木名札つけ

集合場所:植木1号市民緑地

開催日時:平成25年7月13日、8月10日(土)8:00~11:00

活動内容:歴史の道【七曲坂】アダプトプログラムの美化奉仕

集合場所:玉縄城址七曲坂冠木門脇の広場

開催日時:平成25年7月27日、8月24日(土)8:00~11:00

活動内容:太鼓櫓趾【植木1号市民緑地】美化奉仕

集合場所:植木1号市民緑地

主催:玉縄城址まちづくり会議

問合せ先:TEL/FAX 0467-45-7411(荒井)

映画上映会「日本国憲法」

ジャン・ユンカーマン監督が贈る世界からの声

世界から見た私たちの憲法
あなたには、この宝物が見えますか

開催日時:平成25年6月25日(火)1回目 14:00~(開場13:30)

2回目 18:30~(開場18:00) ※上映時間:78分

会場:鎌倉生涯学習センター・ホール

料金:500円

定員:283席(先着順)

主催:鎌倉・九条の会

呼びかけ人:井上ひさし 内橋克人 なだいなだ

問合せ先:TEL 0467-24-6596(鎌倉・九条の会)

FAX 0467-60-5410、0467-24-6577

H P: <http://kamakura9-jo.net>

鎌倉友の会 友愛セール

開催日時:平成25年6月28日(金)11:00~13:00

会場:鎌倉友の家(大船フラワーセンター・ホームセンターコーナン近く)

☆手作りの品(ケーキ・クッキー・和菓子・練り味噌・エプロン等)

☆共同購入品(友の会おすすめ品)

☆婦人之友社書籍

☆自由学園工芸研究所 製品

☆雑貨・衣類など(新品、中古品)

☆バン格拉ディッシュ民芸品

☆東北支援コーナー(海のお母さんたちが作った作品)

※鍋帽子販売しています!! 喫茶もあります!!

主催:鎌倉友の会

問合せ先:TEL 0467-23-2443(佐川)、0467-46-4035(牧野)

TEL/FAX 0467-43-0144(鎌倉友の家)[火・金曜日]

E-mail: kamatomo16@gmail.com

H P: <http://www.kamatomo.sakura.ne.jp>

鎌倉ガイド協会7月の史跡めぐり

竹の庭に涼を求め 禅の心を学ぶ —報国寺での坐禅体験—

実施日:平成25年7月22日(月)/24日(水)/26日(金)/30日(火)

集合場所:JR鎌倉駅東口(交番横)

受付時間:9:00~ 最終出発 9:30

Aコース:鎌倉駅=[バス]=浄明寺バス停→報国寺(解散)
(解散12:30頃) ※徒歩約1km

定員:各日 先着50名

申し込み:往復ハガキのみ

費用:参加費500円 拝観料等500円 交通費190円

清風吹く建長寺を訪ねる —三門と正統院特別拝観—

実施日:平成25年7月2日(火)/4日(木)/18日(木)/19日(金)

集合場所:JR北鎌倉駅(円覚寺側)

受付時間:9:00~ 最終出発 9:30

Bコース:北鎌倉駅→建長寺(解散12:00頃) ※徒歩約2km

定員:各日 150名

費用:参加費500円 拝観料800円

鎌倉幕府草創の功労者三浦義明ゆかりの衣笠を歩く —義明公坐像特別拝観—

実施日:平成25年7月25日(木)/29日(月)

申し込み:ハガキ、FAX、メール(HPの書式使用)

※コース名、参加希望日、氏名(同伴者も)、住所、電話番号を明記
〒248-0014 鎌倉市由比ガ浜4-1-1 鎌倉ガイド協会

締切:実施日の1週間前

持ち物:飲み物、雨具、福寿手帳(お持ちの方)

主催:NPO法人鎌倉ガイド協会

問合せ先:TEL 0467-24-6548(9:30~15:30)

FAX 0467-24-6523(第2土曜日は休み)

H P: <http://www.kcn-net.org/guide/>

※台風、強風、豪雨以外は雨天でも実施しますが、コースを変更することがあります。

イベント・ボランティア情報 (7~8月)

日本人の海外移住 昔と今 第一話 アメリカ大陸

100年以上の歴史のあるアメリカ日系人社会とは？

開催日時：平成25年7月21日(日)10:00~11:30
会場：鎌倉生涯学習センター 第5集会室
講師：小嶋 茂(JICA横浜海外移住資料館学芸担当)
参加費：500円
定員：申し込み先着50名
主催：自然環境と人間生活を考える会
後援：鎌倉市教育委員会
申込先：090-4710-3790(渡邊)
E-mail: tm6903@live.jp

アジアユースオーケストラ 2013鎌倉公演 東日本大震災就学支援チャリティコンサート

アジアユースオーケストラのメンバーはアジア各国から選出された、才能豊かな若い音楽家で構成されています。国や民族の違いを超えて一つになり、音楽でアジアをつなぐ"ひと夏限りの交響楽団"です。

開催日時：平成25年8月28日(水)15:00~ (開場14:00)
会場：鎌倉芸術館 大ホール
演目：ブラームス 交響曲第3番 ヘ長調 op. 90
ベートーヴェン 交響曲第5番「運命」ハ短調 op. 67
指揮/芸術監督：リチャード・パンチャス
入場料：S席 3000円 A席 2000円(全席指定)
チケット：鎌倉芸術館チケットセンター
鎌倉ユネスコ協会ホームページ(下記参照)
共催：鎌倉ユネスコ協会 他
後援：神奈川県、鎌倉市、鎌倉市教育委員会 他
問合せ先：0467-23-0716(鎌倉ユネスコ協会 広瀬)
E-mail: kamakura@unesco.or.jp
HP: http://www.unesco.or.jp/kamakura/
※本公演で得られる鎌倉ユネスコ協会の収益金は、全額ユネスコ協会就学支援奨学金に寄付されます。

鎌倉子どもミュージカル 第6回公演 タマゴン

「笑う」ことの素晴らしさを知った宇宙人
愛と思いやり 壮大な友情を描いた
心温まるストーリー

開催日時：平成25年7月31日(水)
開演 11:30~/14:30~/17:30~(開場30分前)
会場：鎌倉芸術館 小ホール
チケット：前売り1300円 当日1500円
主催：鎌倉子どもミュージカル
後援：鎌倉市、鎌倉市教育委員会 ほか
申込・問合せ：080-5175-6549(小谷)
0467-33-0512(余語 よご)
E-mail: ticket@kamakurakm.com
HP: http://www.kamakurakm.com/

龍寶寺(ふるさと館)古民家 宇賀神 昭 ギター演奏会

~クラシックから映画音楽まで~

開催日時：平成25年7月7日(日)15:00~16:00
会場：龍寶寺(ふるさと館)
演奏者：宇賀神 昭(公益社団法人 日本ギター連盟理事)
演奏曲：ハンガリー風幻想曲、3つのカタロニア民謡
(予定) アランブラ宮殿の思い出、映画音楽
入場料：500円
募集人数：60人
主催：玉縄城址まちづくり会議
申込・問合せ：TEL/FAX 0467-45-7411(玉縄城址まちづくり会議)
E-mail: artbank21@nifty.com
HP: Facebook玉縄城址まちづくり会議

神戸川(ごうどがわ)の清掃

神戸川(ごうどがわ)の清掃をします。皆さんの参加をお待ちしています。

集合場所：腰越行政センター前
集合時間：10:00
持ち物：ゴム長靴、軍手、手ぬぐい、帽子
＜開催日と清掃場所＞
6月16日(日)雨天予備日6月23日(日)白山橋~合流点
7月21日(日)雨天予備日7月28日(日)行政センター裏~岩瀬橋
8月18日(日)雨天予備日8月25日(日)岩瀬橋~腰越橋
10月6日(日)雨天予備日10月20日(日)予備日
主催：腰越まちづくり市民懇話会
問合せ先：TEL 0467-32-1478(市川)口

掲載を希望する登録団体は、情報をお寄せください。
○ パートナースは年4回、3か月毎に発行しています。
(6月、9月、12月、3月)
※原稿の〆切日：原則として発行月の前月中旬
○ ホームページは、その都度更新します。
※原稿の〆切日：原則としてイベント開催日の1か月前
※原則として2か月前より掲載いたします。
【送付先】 NPOセンター大船 FAX: 42-0345
e-mail: npo2@abelia.ocn.ne.jp

「慈善茶会」訪問

5月11日、土曜日に大仏殿高德院で開催された公益社団法人鎌倉青年会議所主催の「第45回慈善茶会」を訪問しました。

朝からの雨にも関わらず、茶道裏千家千宗室家元の献茶式をはじめ、鎌倉で様々な地域活動を行っている“鎌倉ユネスコ協会”、“ふれいず”、“鎌倉に震災銭湯をつくる会”等、NPOセンター登録団体による地域活動報告や、裏千家淡交会鎌倉支部、鎌倉女子大学をはじめ地元の高校茶道部による茶席で賑わっていました。

主催者によると、「この慈善茶会を、地域の児童、生徒、学生といった未来のまちを担う青少年と一緒に開催することは、日本の伝統文化を継承していくことや、子どもたちの創造性を引き出すことに繋がり、これからの地域や社会にとって大変有意義なことです」とのことでした。

この茶会でお預かりした寄附金は、東日本大震災の被災地復興支援の義捐金や未来を担う子どもたちがさらに健全に育つための一助となる事業の開催に使われるそうです。

(平塚 記)



医療講座

「小児の救急医療」～救急救命医療の現場から～

研修部会では、本年3月21日(木)に「365日24時間体制で、全ての診療部門が救急患者を断らない」ことを共通の理念にしている湘南鎌倉総合病院の山本小児科部長、山上救急診療科部長を講師にお迎えして、家庭における小児の発病の症状と応急処置、病院における対処法など救急医療の実際についてお話をしていただき、川戸救急救命士の応援をいただき救急救命の実技指導をして頂きました。

紙面の都合で多くは書けませんが、多くの方にアンケートのご協力を頂きました。若いお母様方、お年寄りの方などから好評をいただきました。今回は託児を希望された方が多く、多くの方にお断りをする結果になりましたことは今後の課題にもなりました。



鎌倉市に近隣の市町からも救急患者を受け入れる総合病院(年間1万件以上の救急車を受け入れ、4万人前後の救急患者が受診する)があることを知っていただく一助になったのではないかと思います。

(運営会議 研修部会 奥野 記)

情報コーナー

利用登録団体懇話会開催のお知らせ

平成25年度第1回「利用登録団体懇話会」を開催いたします。

1 団体何名でも参加できます。

日時：平成25年7月27日（土）15：00～17：00

会場：たまなわ交流センター 2階 会議室

内容：NPOセンターからのお知らせ

かまくら市民活動の日フェスティバルの報告

団体の今年度の活動予定や活動PR 他

※詳細は、別紙「懇話会お知らせ」をご覧ください。

ラミネーター設置

NPOセンター鎌倉・大船に「ラミネーター」を用意しました。チラシ等の保護などにお使いください。

A3版：200円 A4版：100円

詳細は、NPOセンターにお問い合わせください。

当センターホームページに「助成金情報」を掲載しています。

募集要項の概要がご覧いただけます。ホームページをご覧になれない方は、センターにお越しいただければ、情報をご提供いたします。また、相談部会では、個別のご相談にもお応えできる態勢を用意していますので、是非ご利用ください。

助成金情報

NPO支援かまくらファンド応募情報

9月上旬から受け付けを開始するNPO支援かまくらファンドに関し、今年度の募集方針をお知らせいたします。今年度は昨年度ご寄付いただいた鎌倉青年会議所のご意向を受け、「まちづくり活動」を行っている団体に対し重点的に配分を行います。

また、従来5万円を交付金額の上限としていましたが、これを10万円に引き上げることといたします。

なお、さまざまな活動を行っている団体、市民が応募できることは今までと変わりません。

詳細は9月発行のセンター広報紙「鎌倉パートナーズ68号」に掲載予定です。また、センターのホームページでも早めにお知らせいたします。（運営会議 ファンド部会）

相談 Q&A

NPO設立手続きの費用について

Q：NPO法人の設立を検討していますが、設立手続きのための費用はいくらぐらいかかるのでしょうか？

設立手続きが簡単だといわれる一般社団法人との比較で教えてください。

A：NPO法人と一般社団法人では設立のために要する登記などの費用では大きく違ってきます。一般社団法人は、定款印紙代 4万円、定款認証手数料 5万円、登録免許税 6万円が最低限必要となるのに対し、NPO法人は全額免除となります。

ただ、ここでご注意いただきたいのは、NPO法人には設立に際しての手続きや毎事業年度終了後には事業報告書や会計書類の所轄庁への報告義務が課されるなど、NPO法に基づいた種々の制約が課されます。この義務はNPO法で定められており、これを怠ると罰則を科せられることもありますし、認証を取り消されることもあります。

このため、10人以上の社員の確保や法人としての体制整備が必要となります。一方、一般社団法人には非営利型と一般型とがありますが、所轄庁の手続きなどは必要がなく少人数でも設立が可能です。一概に費用の得失だけではなく、法人設立の目的や体制面などからご検討されるようにしてください。

（運営会議 相談部会）

NPOセンターからのお知らせ

新収図書のお知らせ

～鎌倉センター～

《図書》

◇ひとりからの反原発マニュアル
著者：岩田 薫 (岩田薫氏より受贈)

◇明日にかかる虹
著者：阿蘭ヒサコ、富部志保子

《DVD》

◇つなぎ つながり つなぎあおう
企画：神奈川県社会福祉協議会

新規登録団体の紹介（平成25年6月1日現在）

- ☆留学生職業能力開発センター：留学生が日本で就職する為に必要な教育、訓練、就職支援活動
- ☆鎌倉ローターアクトクラブ：奉仕を通じての親睦と、会員の指導力や専門知識の向上のための活動（由比ガ浜の海浜清掃やフリーマーケットの主催）
- ☆鎌倉のごみ減量をすすめる会：鎌倉のごみ総排出量を減らし、ごみ焼却量の削減のための活動（「ゼロ・ウェイストかまくら」の理念のもと市民、事業者、市が連携・協働して活動）
- ☆コラ・ボーチェ：発達障害者等、マイノリティの方の就労支援の一環としてコンサート活動展覧会などの企画・運営
- ☆ボーイスカウト鎌倉第三団：ボーイスカウト創立者バーデン・パウエルに精神に従い、子どもの健全育成を目指す活動
- ☆公益財団法人鎌倉婦人子供会館：婦人子供の為の教養事業、福祉事業を実施（各種主催教室、講座、講演会等）
- ☆NPO法人葉山ヨットクラブ：葉山港を基地とするヨット愛好者の活動を推進し、海上における活動の安全、海洋文化の醸成に関する事業を行う
- ☆かまくら食育クラブ：市民・団体等と協力し、身近な地域で食育の情報共有ができる場を提供
- ☆NPO法人Takara 鎌倉：鎌倉ならではの文化や風土など、今に感じられる鎌倉の「たからもの」を発見し、広く伝える活動

25年度「登録団体関係行事予定」

- ☆ 利用登録団体懇話会：7月27日(土)
H26年1月18日(土)
- ☆ JR鎌倉駅地下道ギャラリー展：12月13日～19日
- ☆ NPO支援かまくらファンド審査会：11月3日(日・祝)
- ☆ 鎌倉パートナーズ発行：6月、9月、12月、H26年3月
- ☆ 相談：毎月実施（詳細は「広報かまくら」に掲載）

会議室予約についてお願い

センターの会議室利用は3か月前から予約することができます。電話、FAX、メールは、9時以降にお願いいたします。

多くの団体にご利用いただくために、使用をキャンセルされる場合は、早めにご連絡ください。

メールボックス（A4サイズ対応）

NPOセンター鎌倉に空きがあります。ご利用になりたい団体はお申し込みください。また、使わなくなった場合も受付に申し出て下さい。

平成25年6月1日現在 **利用登録団体数：426団体**

お願い 利用登録団体の登録内容（連絡先・代表者・活動内容等）に変更があった場合は速やかにご連絡ください。

発行：鎌倉市市民活動センター
編集：特定非営利活動法人 鎌倉市市民活動センター運営会議 広報部会
<http://www3.ocn.ne.jp/~npo-kama/>

NPOセンター鎌倉

〒248-0012 鎌倉市御成町18-10
TEL：0467-23-3000 内線2655
TEL：0467-60-4555（直通）
FAX：0467-61-3928
E-mail：npo@chive.ocn.ne.jp



NPOセンター大船

〒247-0061 鎌倉市台1-2-25
（たまなわ交流センター 1階）
TEL/FAX：0467-42-0345
E-mail：npo2@abelia.ocn.ne.jp